

¿QUÉ ES CONSOLIDA BRASIL?

PERÚ - BRASIL



Consolida Brasil es un programa que busca impulsar las exportaciones peruanas, a través de los corredores IIRSA, a los estados de Acre, Rondonia y Amazonas (Manaos), mediante la difusión de información logística, aduanera y de acceso; así como la identificación de las oportunidades que esta vía representa.

Público objetivo



Exportadores



Importadores



Empresas transportistas de carga internacional terrestre



Operadores de la cadena logística

Objetivos



Fomentar las exportaciones peruanas al mercado de Brasil mediante el uso de la carretera interoceánica sur.



Promover una mejor oferta de servicios logísticos que se brinden a través de la carretera Interoceánica Sur.



Fortalecer capacidades logísticas de los exportadores y transportistas de carga internacional terrestre.



Establecer un mecanismo permanente de coordinación para la agilización de la exportación a Brasil a través de la carretera Interoceánica Sur.



Impulsar el desarrollo de infraestructura que favorezca el comercio bilateral entre Perú y Brasil.



Identificar oportunidades comerciales del corredor IIRSA Norte.



Actividades del Programa

En el marco del Programa de Consolida Brasil se han establecido actividades para el cumplimiento de sus objetivos.

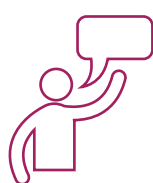

1 SEMINARIOS / EVENTOS DE SENSIBILIZACIÓN

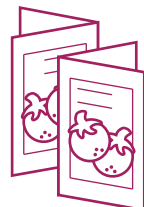

2 CARTILLAS DE PRODUCTO



6 PROGRAMAS DE BUENAS PRÁCTICAS LOGÍSTICAS AL TRANSPORTISTA



4 PROGRAMA DE BUENAS PRÁCTICAS LOGÍSTICAS PARA EL EXPORTADOR

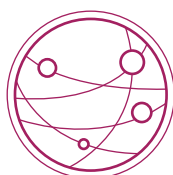

5 MISIONES LOGÍSTICAS - ENCUENTROS BINACIONALES



3 GUIA DE RUTAS



7 CARTILLAS PARA EL OPERADOR LOGÍSTICO

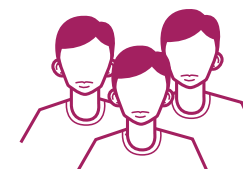

8 CREACIÓN DE COMITÉ DE FACILITACIÓN EN MADRE DE DIOS